

Nome _____

Data: _____

Professor: _____

Turma: _____

LÍNGUA PORTUGUESA

Complete a cruzadinha e responda as perguntas:

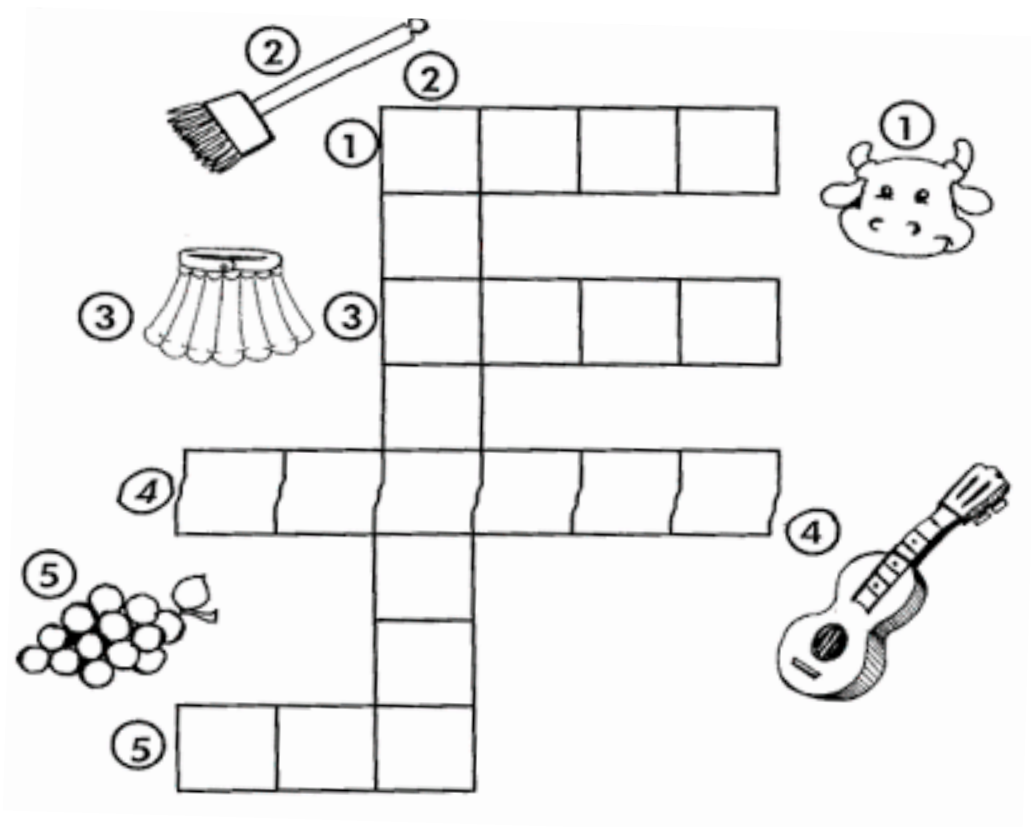

Complete a cruzadinha e responda as perguntas:

1) Fêmea do boi. _____

2) Usamos para varrer a casa. _____

3) Peça de vestuário que cobre da cintura até as pernas e pode ser longa ou curta. _____

4) Instrumento musical com seis cordas. _____

5) Fruta, roxa ou verde, que dá em cachos. _____

Nome _____

Data: _____

Professor: _____

Turma: _____

LÍNGUA PORTUGUESA

Imagine que você tivesse um burrinho. Escreva uma pequena história contando todas as aventuras que você viveria com ele.



FOCA FEIO BAFO FICA
ABAFADO FÁBIO FIADO

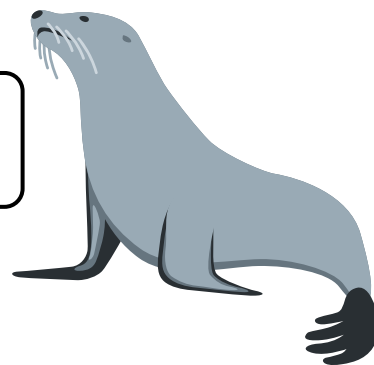

<https://superpreparadocursos.com.br/>

Nome _____

Data: _____

Professor: _____

Turma: _____

LÍNGUA PORTUGUESA

Copie as frases corretamente, Em seguida, grife em cada frase as palavras que têm encontro vocálico.

a) Gostodebolodecenouracomrecheiodechocolate.

b) Ocapitãochegoudeavião.

c) Otáviofoiviajarparavisitarosseustios.

d) OratoroeuaroupadoreideRoma.

e) Opapagaiolevouseishorasvoandoparachegaremseuninho.

Nome _____

Data: _____

Professor: _____

Turma: _____

LÍNGUA PORTUGUESA

Observe as figuras, leia as palavras e escreva o número no quadrado correspondente.

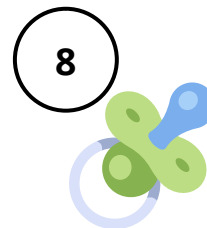
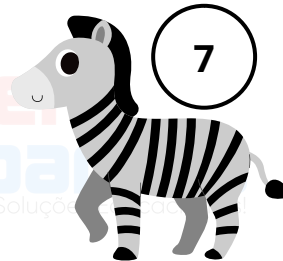
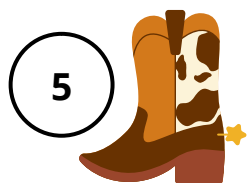
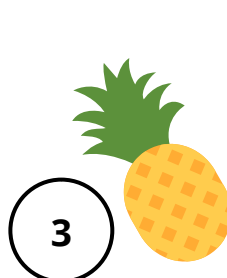

	Abacaxi
--	---------

	Bota
--	------

	Cavalo
--	--------

	Chupeta
--	---------

	Galo
--	------

	Luva
--	------

	Sorvete
--	---------

	Zebra
--	-------

Nome _____

Data: _____

Professor: _____

Turma: _____

LÍNGUA PORTUGUESA

Escreva o feminino dos animais abaixo corretamente.

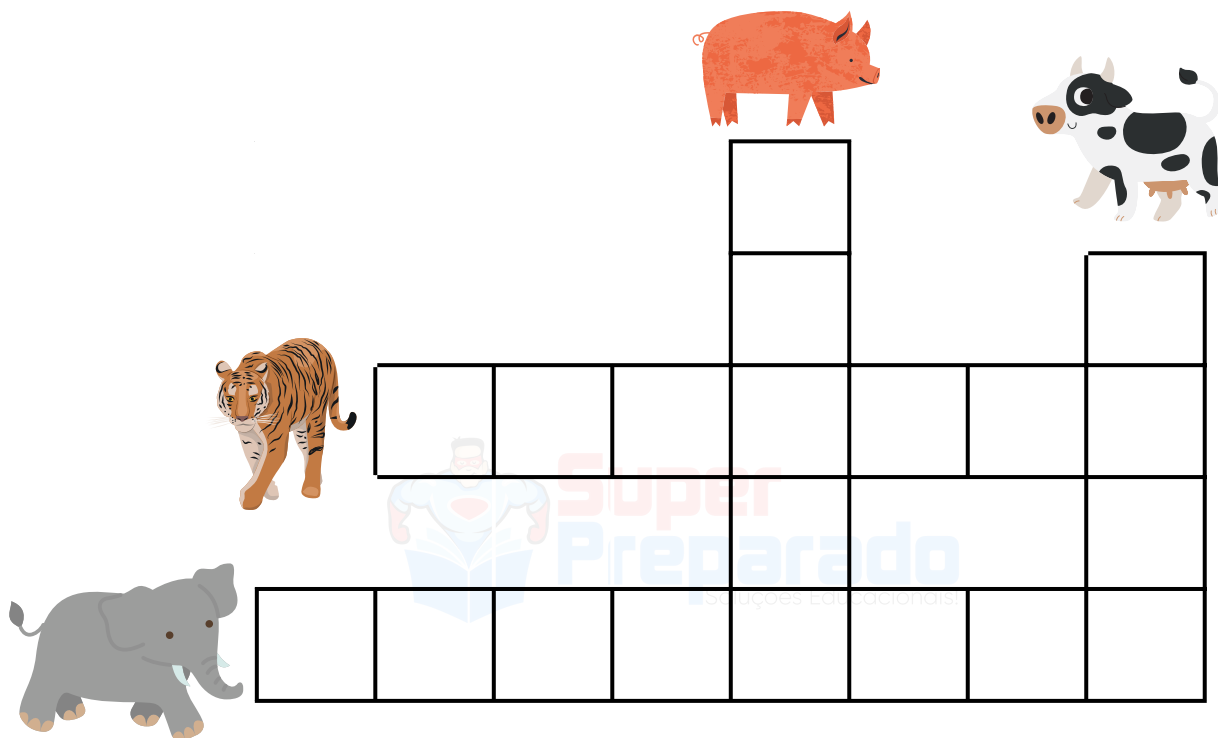

A grid for writing the feminine forms of the animals. The grid is composed of 10 columns and 3 rows. The first row has 10 empty cells. The second row has 10 empty cells. The third row has 10 empty cells. The grid is partially filled with the following animals: a tiger is positioned to the left of the first two columns of the first row; a pig is positioned above the fifth and sixth columns of the first row; a cow is positioned above the eighth and ninth columns of the first row.

Agora, em ordem alfabética, escreva o masculino.

1									
2									
3									
4									

Nome _____

Data: _____

Professor: _____

Turma: _____

LÍNGUA PORTUGUESA

Complete as palavras abaixo com V ou F.

__ I D A

__ A R O L

__ A G A

__ A R A L

__ I T A

__ A M Í L I A

__ E R R Ã O

__ I O L Ã O

__ A L T A

__ Ô L E I

__ U R O

__ E S T E

Agora, separe as palavras nos quadros abaixo.

V

F

Nome _____

Data: _____

Professor: _____

Turma: _____

LÍNGUA PORTUGUESA

Observe as figuras, leia as palavras e escreva o número no quadrado correspondente.



	Abacate
--	---------

	Diamante
--	----------

	Espada
--	--------

	Helicóptero
--	-------------

	Minhoca
--	---------

	Raposa
--	--------

	Urubu
--	-------

	Vela
--	------

Nome _____

Data: _____

Professor: _____

Turma: _____

LÍNGUA PORTUGUESA

Leia o texto abaixo e responda as perguntas:

O ouriço malabarista

No meio de duas flores,
Em uma teia um ouriço
Brinca de malabarista.
Onde é que se viu isso?

Na primavera é assim,
Alegre como num circo
Ficam felizes as flores
E até brinca o ouriço



Gi Barbosa

a) Qual é o título do texto?

b) Quem é o personagem principal?

c) Em qual estação se passa a história com o ouriço?

d) O que o ouriço faz de tão surpreendente?

Nome _____

Data: _____

Professor: _____

Turma: _____

LÍNGUA PORTUGUESA

Escreva a letra que termina a palavra que dá nome a cada um dos animais que estão abaixo:

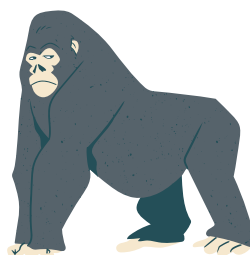
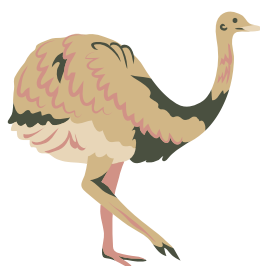
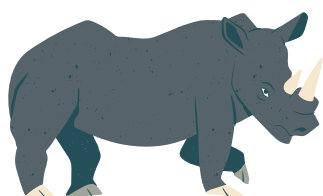
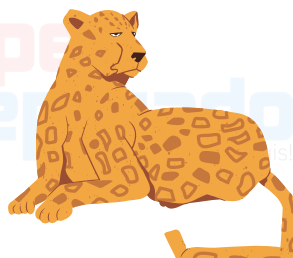
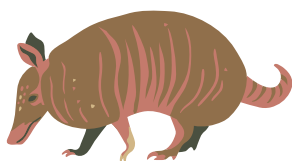
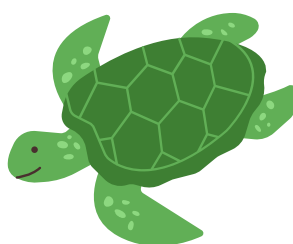
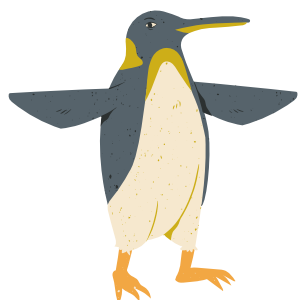

<https://superpreparadocursos.com.br/>

Nome _____

Data: _____

Professor: _____

Turma: _____

NOSSOS CURSOS

[Alfabetização E Letramento Na Educação Infantil – 100 Horas](#)

[Conhecendo As 10 Competências Da BNCC – 80 Horas](#)

[Contação De História – 180 Horas](#)

[Didática Da Educação Infantil -180 Horas](#)

[Educação A Distância – 160 Horas](#)

[Educação De Jovens E Adultos – EJA – 160 Horas](#)

[Educação Especial – 110 Horas](#)

[Educação Inclusiva – 100 Horas](#)

[Fundamentos Da Educação Escolar – 80 Horas](#)

[Gestão Escolar E Coordenação Pedagógica – 120 Horas](#)

[Introdução À Psicopedagogia – 180 Horas](#)

[Jogos Matemáticos Na Prática Docente – 120 Horas](#)

[Legislação Educacional – 100 Horas](#)

[Lei De Diretrizes E Bases Da Educação – LDB – 180 Horas](#)

[Metodologia De Ensino Para Professores Da Educação Infantil – 140 Horas](#)

[Metodologias Ativas Da Aprendizagem 140 Horas](#)

[Musicalização Na Educação Infantil – 160 Horas](#)

[Neuropedagogia – Noções Básicas – 140 Horas](#)

[Noções Básicas De Libras – 160 Horas](#)

[Práticas Em Sala De Aula Na Educação Infantil – 120 Horas](#)

[Saberes Docentes Na Educação Infantil – 120 Horas](#)

[Tecnologias Assistivas Para Educação Especial – 120 Horas](#)

[Tecnologias Digitais Na Educação – 180 Horas](#)

[Teóricos Da Educação – 120 Horas](#)

<https://superpreparadocursos.com.br/>

[MAIS CURSOS – CLIQUE AQUI](#)