

Nome _____

Data: _____

Professor: _____

Turma: _____

PARTES DA PLANTA E SUAS FUNÇÕES

ITEM 01. Ligue o desenho à sua função correta e logo após escreva o nome dessa parte no quadro ao lado.

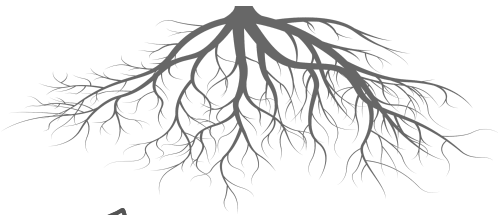

RESPIRAÇÃO

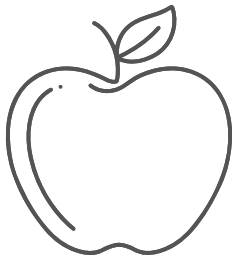

PROTEÇÃO



FIXAÇÃO

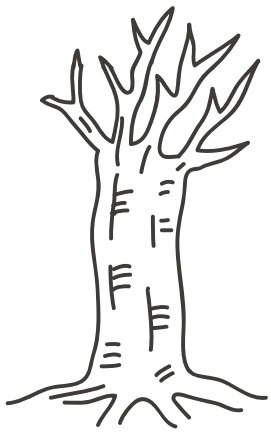

REPRODUÇÃO

SUSTENTAÇÃO



<https://superpreparado.com.br/>

Nome _____

Data: _____

Professor: _____

Turma: _____

SERES VIVOS E NÃO VIVOS

ITEM 02. Escreva o nome das figuras abaixo no quadro a seguir de acordo com sua definição.

SERES VIVOS

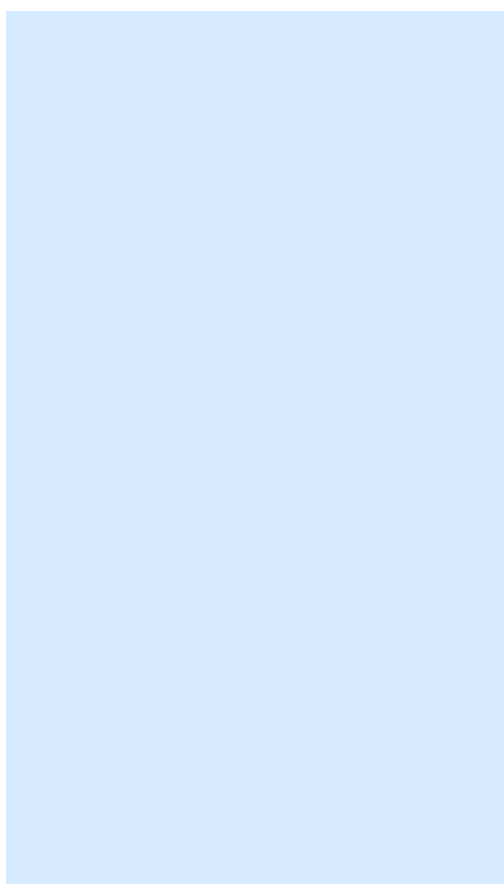

SERES NÃO VIVOS

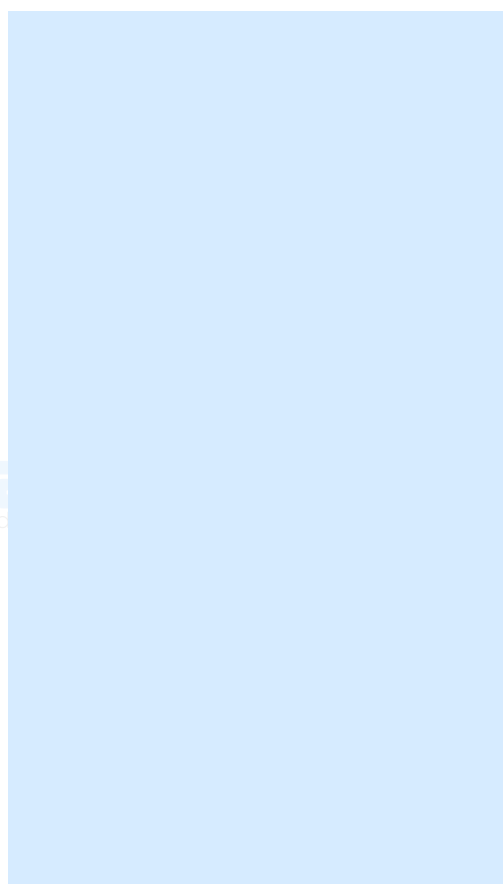

<https://superpreparado.com.br/>

Nome _____

Data: _____

Professor: _____

Turma: _____

SERES VIVOS E NÃO VIVOS

ITEM 02. Marque a opção que contenha o objeto que produz som.

- a) CADERNO
- b) LÁPIS
- c) PERFUME
- d) SINO

ITEM 03. Dos alimentos abaixo, marque aquele que mais gosta.

- a) MELANCIA
- b) BALA
- c) SORVETE



ITEM 04. Qual dos alimentos abaixo é azedo?

- a) PÃO
- b) AÇÚCAR
- c) LIMÃO

<https://superpreparado.com.br/>

Nome _____

Data: _____

Professor: _____

Turma: _____

SERES VIVOS E NÃO VIVOS

ITEM 05. Escreva os nomes das frutas de acordo com o quadro.

UVA

BANANA

MAÇÃ

ABACAXI

PERA

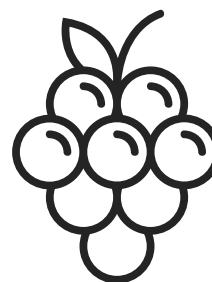
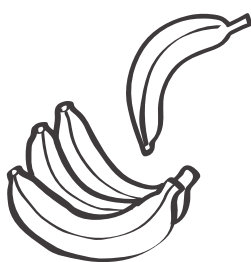
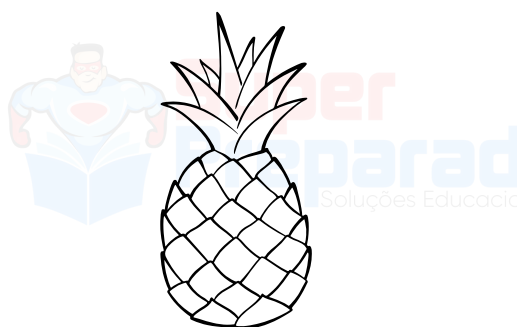
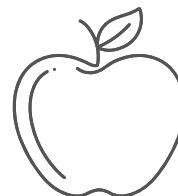

<https://superpreparado.com.br/>

Nome _____

Data: _____

Professor: _____

Turma: _____

SERES VIVOS E NÃO VIVOS

ITEM 06. Circule os animais que possuem a característica indicada na figura.

COM PELOS

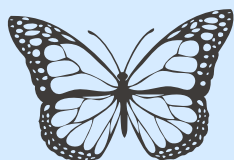

COM BICO

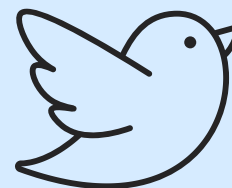
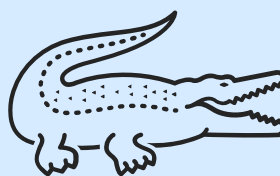
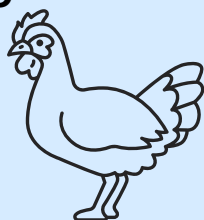

COM CHIFRES

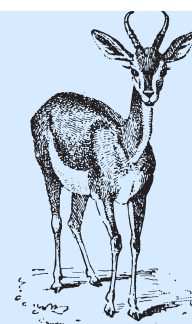
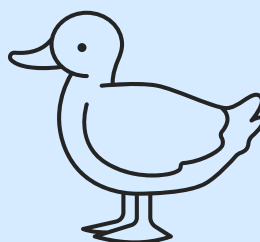
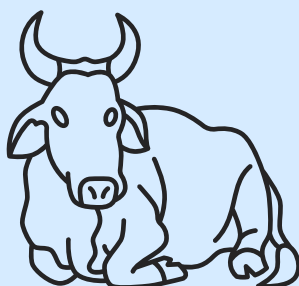
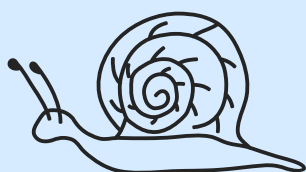

Nome _____

Data: _____

Professor: _____

Turma: _____

ASTRONOMIA

ITEM 07. Leia as afirmativas a seguir e correlacione.

I - O PLANETA MAIS PRÓXIMO DO SOL

II - PLANETA CONHECIDO PELOS SEUS ANÉIS BRILHANTES

III - PLANETA MAIS LONGE DO SOL

IV - PLANETA VERMELHO

- () NETUNO
- () MARTE
- () SATURNO
- () MERCÚRIO

Marque a alternativa que contenha a sequência correta.

- a) I, II, III, IV
- b) IV, III, II, I
- c) III, IV, II, I
- d) III, II, IV, I

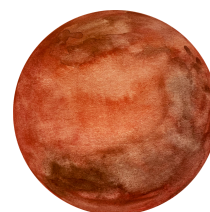
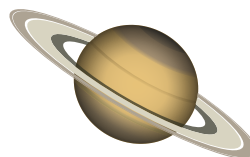
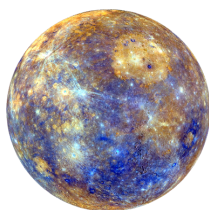
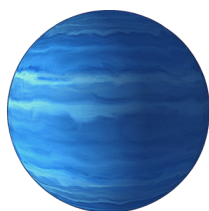

Nome _____

Data: _____

Professor: _____

Turma: _____

ASTRONOMIA

ITEM 08. Diga a ordem certa dos planetas no sistema solar, ou seja, do que está mais próximo do Sol até ao que está mais distante dele.

PRIMEIRO: _____

SEGUNDO: _____

TERCEIRO: _____

QUARTO: _____

QUINTO: _____

SEXTO: _____

SÉTIMO: _____

OITAVO: _____

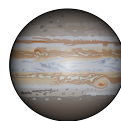

<https://superpreparado.com.br/>

Nome _____

Data: _____

Professor: _____

Turma: _____

ASTRONOMIA

ASTRONOMIA: Ciência que estuda os astros, sua formação e sua origem.

ITEM 09. Ligue as colunas, formando o par correspondente.

UNIVERSO

ASTROS

ESTRELAS

PLANETAS



ASTROS SEM LUZ PRÓPRIA QUE GIRAM EM TORNO DE UMA ESFERA.

ÚNICOS ASTROS QUE TÊM LUZ PRÓPRIA, COMO O SOL, POR EXEMPLO.

CONJUNTO DE TUDO QUE EXISTE, PLANETAS, ESTRELAS, GALÁXIAS, GASES, MATÉRIA.

CORPOS CELESTES QUE SE MOVEM NO ESPAÇO.

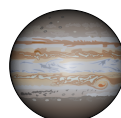

<https://superpreparado.com.br/>

Nome _____

Data: _____

Professor: _____

Turma: _____

ASTRONOMIA

ITEM 10. Complete cada frase com uma das palavras do quadro.

ESTRELAS METEOROS COMETAS SATÉLITES

_____ SÃO CORPOS MENORES QUE OS PLANETAS, NÃO POSSUEM LUZ PRÓPRIA, REFLETEM A LUZ DE UMA ESTRELA E GIRAM EM TORNO DE UM PLANETA.

_____ SÃO PEQUENOS ASTROS QUE NÃO POSSUEM LUZ PRÓPRIA E GIRAM AO REDOR DO SOL. SÃO COMPOSTOS DE GELO, MATÉRIA ORGÂNICA E UMA CAMADA EXTERNA DE POEIRA.

- a) satélites, meteoros
- b) satélites, cometas
- c) meteoros, estrelas
- d) satélites, satélites



<https://superpreparado.com.br/>

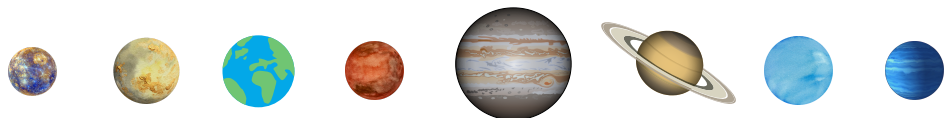

Nome _____

Data: _____

Professor: _____

Turma: _____

ASTRONOMIA

ITEM 11. Indique se tem ou não luz própria.

- a) planetas _____
- b) cometas _____
- c) estrelas _____
- d) satélites _____

ITEM 12. A imagem a seguir mostra um meteoro se aproximando da Terra.

a) Pesquise em livros ou na internet, o que são meteoros.

b) Conte para a turma o que você descobriu.



<https://superpreparado.com.br/>

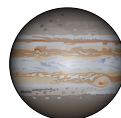

NOSSOS CURSOS

[Alfabetização E Letramento Na Educação Infantil - 100 Horas](#)

[Conhecendo As 10 Competências Da BNCC - 80 Horas](#)

[Contação De História - 180 Horas](#)

[Didática Da Educação Infantil -180 Horas](#)

[Educação A Distância - 160 Horas](#)

[Educação De Jovens E Adultos - EJA - 160 Horas](#)

[Educação Especial - 110 Horas](#)

[Educação Inclusiva - 100 Horas](#)

[Fundamentos Da Educação Escolar - 80 Horas](#)

[Gestão Escolar E Coordenação Pedagógica - 120 Horas](#)

[Introdução À Psicopedagogia - 180 Horas](#)

[Jogos Matemáticos Na Prática Docente - 120 Horas](#)

[Legislação Educacional - 100 Horas](#)

[Lei De Diretrizes E Bases Da Educação - LDB - 180 Horas](#)

[Metodologia De Ensino Para Professores Da Educação Infantil - 140 Horas](#)

[Metodologias Ativas Da Aprendizagem 140 Horas](#)

[Musicalização Na Educação Infantil - 160 Horas](#)

[Neuropedagogia - Noções Básicas - 140 Horas](#)

[Noções Básicas De Libras - 160 Horas](#)

[Práticas Em Sala De Aula Na Educação Infantil - 120 Horas](#)

[Saberes Docentes Na Educação Infantil - 120 Horas](#)

[Tecnologias Assistivas Para Educação Especial - 120 Horas](#)

[Tecnologias Digitais Na Educação - 180 Horas](#)

[Teóricos Da Educação - 120 Horas](#)

[MAIS CURSOS - CLIQUE AQUI](#)