

Nome _____

Data: _____

Professor: _____

Turma: _____

LÍNGUA PORTUGUESA

01. Leia e responda a questão:

Quando olho para o céu,
Vejo nuvens a formar.
Belos animais que vivem
Na terra e no mar...



Agora, escreva e diga com o que cada nuvem se parece:









Nome _____

Data: _____

Professor: _____

Turma: _____

LÍNGUA PORTUGUESA

02. Encontre as palavras e escreva-as ao lado da figura correspondente.

CAÇA-PALAVRAS							
C	A	R	R	O	P	X	C
P	O	R	C	O	I	V	A
L	F	K	J	H	C	S	M
L	B	O	L	A	O	T	A
U	M	N	B	O	L	O	A
A	C	A	S	A	É	Z	N
Z	E	B	R	A	S	T	E
O	V	E	L	H	A	M	L
S	O	R	V	E	T	E	B
P	I	R	U	L	I	T	O

























<https://superpreparadocursos.com.br/>

Nome _____

Data: _____

Professor: _____

Turma: _____

LÍNGUA PORTUGUESA

03. Em cada peixe estão faltando três letras do alfabeto. Descubra-as e escreva-as abaixo.



<https://superpreparadocursos.com.br/>

Nome _____

Data: _____

Professor: _____

Turma: _____

LÍNGUA PORTUGUESA

04. Preencha as linhas com os nomes das figuras correspondentes aos números.

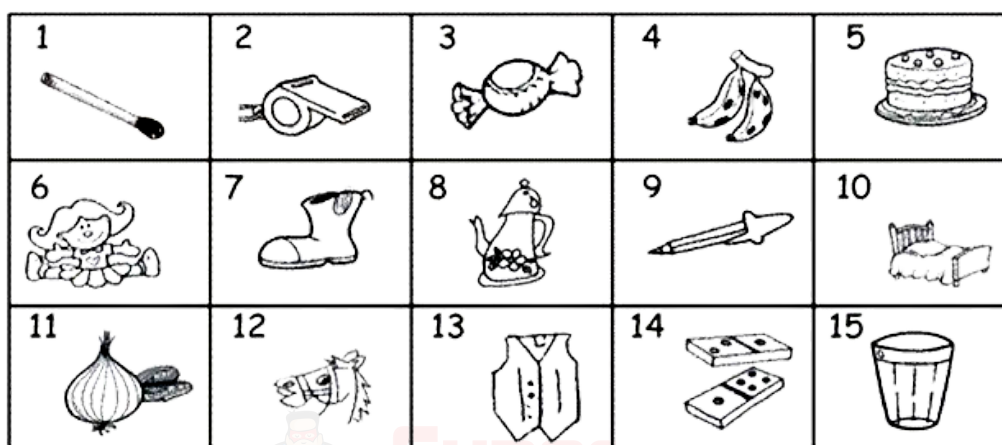

01. _____ 08. _____

02. _____ 09. _____

03. _____ 10. _____

04. _____ 11. _____

05. _____ 12. _____

06. _____ 13. _____

07. _____ 14. _____

15. _____

Nome _____

Data: _____

Professor: _____

Turma: _____

LÍNGUA PORTUGUESA

05. Forme palavras procurando núemros iguais.

1	2	2	1	6	4	3
PI	PO	PI	CO	PA	PI	ÃO
5	1	3	6	2	6	4
PÃO	LÉ	PI	NE	CA	LA	PA



01. _____

02. _____



03. _____

04. _____

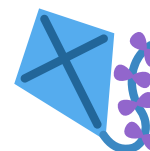

05. _____

06. _____



Nome _____

Data: _____

Professor: _____

Turma: _____

LÍNGUA PORTUGUESA

06. Troque...

a) o B de BICADA por P: _____

b) o C de CORRO por G: _____

c) o B de BOTE por P: _____

d) o T de TELA por B: _____

e) o G de GATO por P: _____

f) o B de BINGO por P: _____

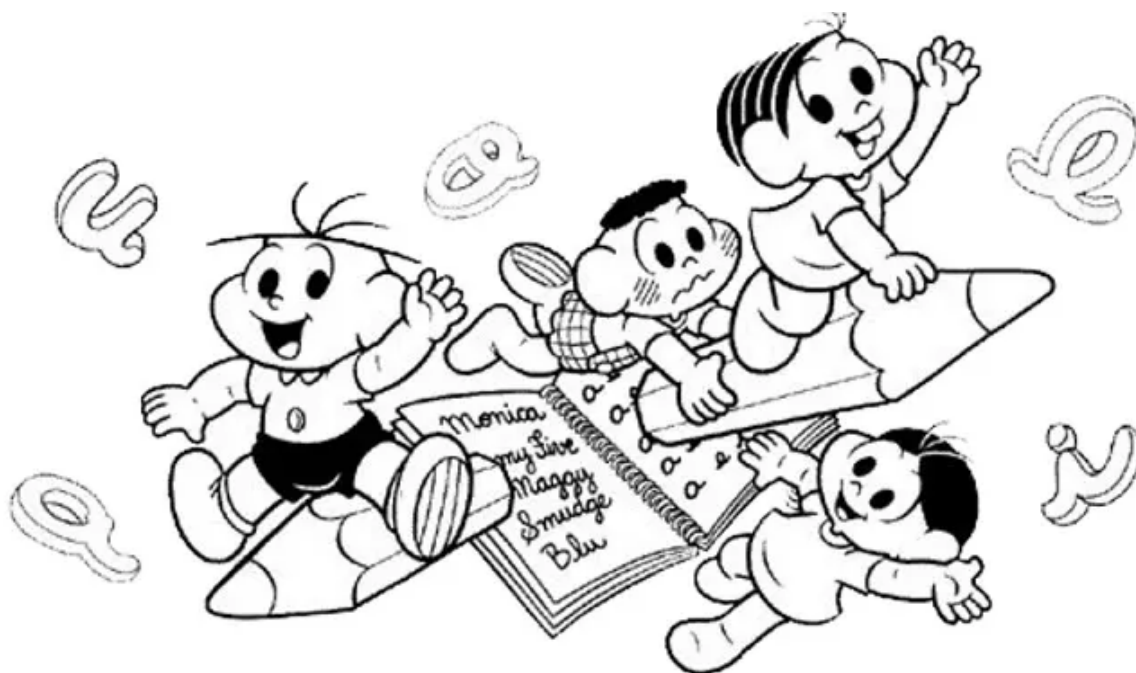

Nome _____

Data: _____

Professor: _____

Turma: _____

LÍNGUA PORTUGUESA

07. Ordene as letras e escreva a palavra correta. Ligue cada uma a sua figura.

L
R O V
I



S O
O D D
A L

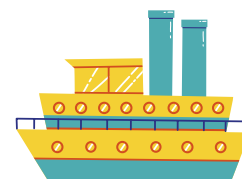

N I
V
A O



Q O I
T E R
U P I



<https://superpreparadocursos.com.br/>

Nome _____

Data: _____

Professor: _____

Turma: _____

LÍNGUA PORTUGUESA

08. Encaixe, na cruzadinha, o nome das figuras:

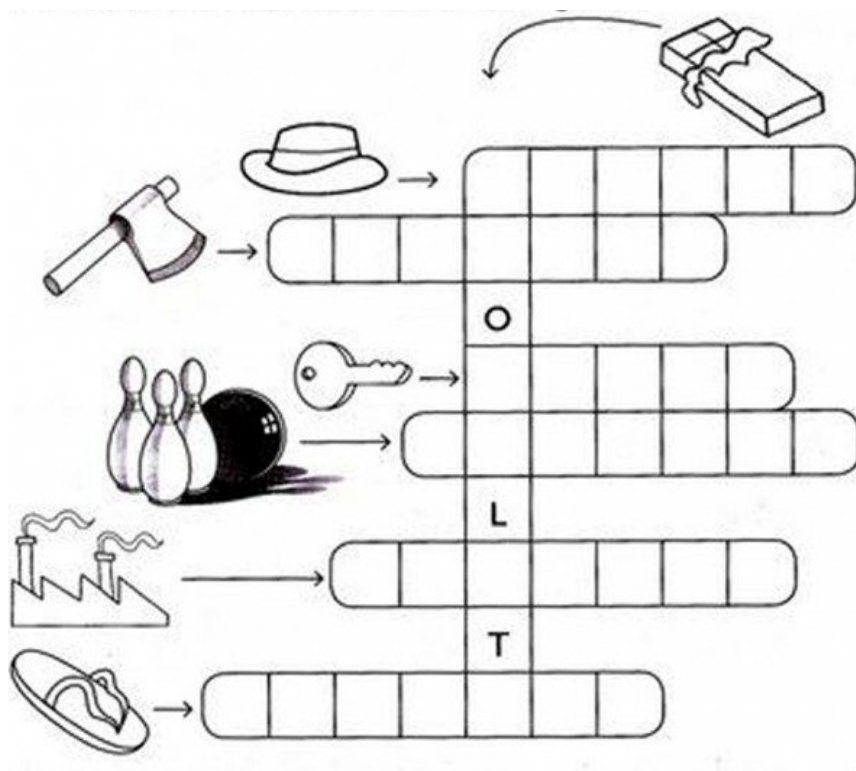

Escolha duas palavras da cruzadinha e escreva uma frase para cada uma delas.

Nome _____

Data: _____

Professor: _____

Turma: _____

LÍNGUA PORTUGUESA

09. Use os números e relacione às cenas correspondentes.

(1) Lia, Ane e Carol brincam de pular elástico.

(2) Sílvio e Ronaldo jogam bolinhas de grude.

(3) As irmãs trigêmeas pulam corda.

(4) A pipa de Rômulo sai voando alto.

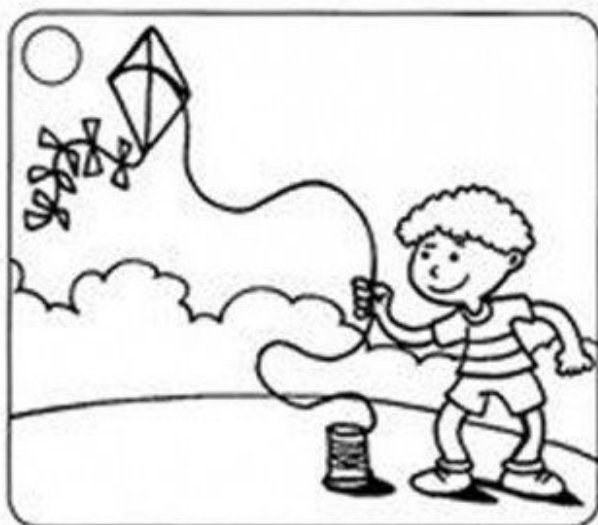
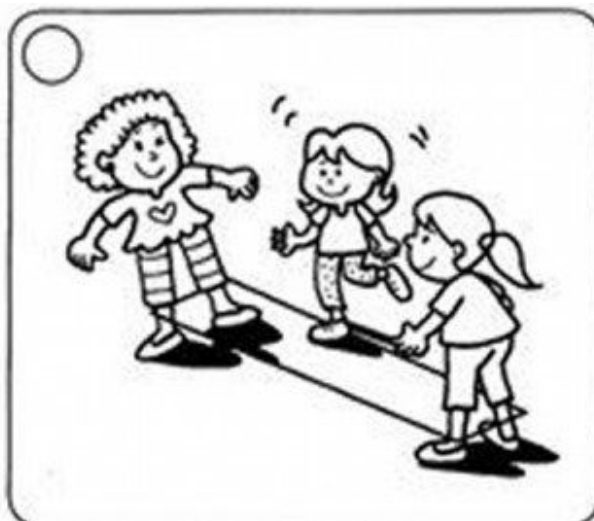
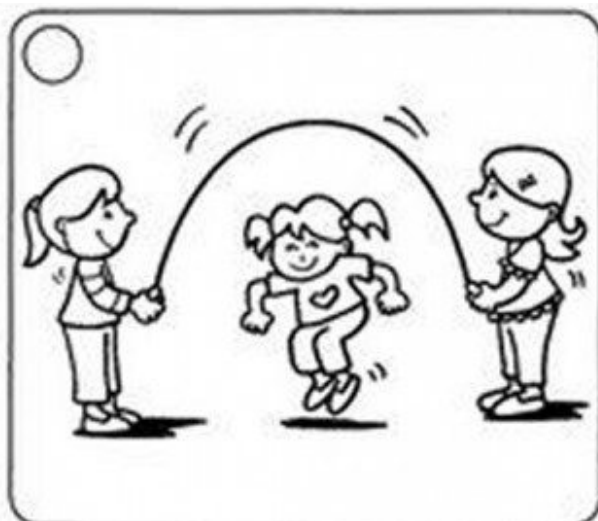

Nome _____

Data: _____

Professor: _____

Turma: _____

LÍNGUA PORTUGUESA

10. Separe as palavras em sílabas com os seguintes encontros consonantais.

Na mesma sílaba

Gravata _____

Problema _____

Flores _____

Biblioteca _____

Quadrado _____

Na mesma sílaba

Gravata _____

Problema _____

Flores _____

Biblioteca _____

Quadrado _____

Complete as palavras com encontros consonantais.

Coma____e

Bri____o

____anela

Su____arino

____vesseiro

____vesseiro

Ré____il

____ocos

Es____ela

____auta

____omba

A____oluto

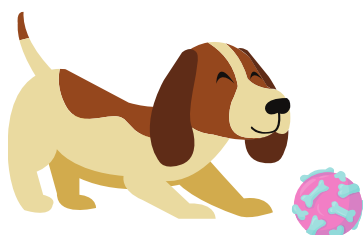

Nome _____

Data: _____

Professor: _____

Turma: _____

NOSSOS CURSOS

[Alfabetização E Letramento Na Educação Infantil – 100 Horas](#)

[Conhecendo As 10 Competências Da BNCC – 80 Horas](#)

[Contação De História – 180 Horas](#)

[Didática Da Educação Infantil -180 Horas](#)

[Educação A Distância – 160 Horas](#)

[Educação De Jovens E Adultos – EJA – 160 Horas](#)

[Educação Especial – 110 Horas](#)

[Educação Inclusiva – 100 Horas](#)

[Fundamentos Da Educação Escolar – 80 Horas](#)

[Gestão Escolar E Coordenação Pedagógica – 120 Horas](#)

[Introdução À Psicopedagogia – 180 Horas](#)

[Jogos Matemáticos Na Prática Docente – 120 Horas](#)

[Legislação Educacional – 100 Horas](#)

[Lei De Diretrizes E Bases Da Educação – LDB – 180 Horas](#)

[Metodologia De Ensino Para Professores Da Educação Infantil – 140 Horas](#)

[Metodologias Ativas Da Aprendizagem 140 Horas](#)

[Musicalização Na Educação Infantil – 160 Horas](#)

[Neuropedagogia – Noções Básicas – 140 Horas](#)

[Noções Básicas De Libras – 160 Horas](#)

[Práticas Em Sala De Aula Na Educação Infantil – 120 Horas](#)

[Saberes Docentes Na Educação Infantil – 120 Horas](#)

[Tecnologias Assistivas Para Educação Especial – 120 Horas](#)

[Tecnologias Digitais Na Educação – 180 Horas](#)

[Teóricos Da Educação – 120 Horas](#)

<https://superpreparadocursos.com.br/>

[MAIS CURSOS – CLIQUE AQUI](#)