

Nome _____

Data: _____

Professor: _____

Turma: _____

MATEMÁTICA

VEJA O PREÇO DOS OBJETOS ABAIXO E,
DEPOIS, RESPONDA:



2,50



3,30

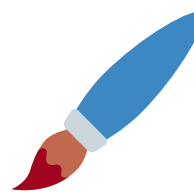

1,00

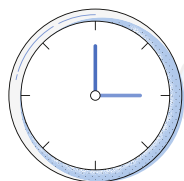

3,00



4,50

- . QUAL O OBJETO MAIS BARATO? _____
- . QUAL O OBJETO MAIS CARO? _____
- . QUANTO VOCÊ GASTARIA COMPRANDO UM RÉLOGIO UM VIOLÃO E UMA CADEIRA? _____
- . QUANTO VOCÊ GASTARIA COMPRANDO 2 PINCÉIS? _____

Nome _____

Data: _____

Professor: _____

Turma: _____

MATEMÁTICA

CIRCULE APENAS A FIGURA QUE TENHA O TAMANHO INDICADO PELA PALAVRA EM DESTAQUE.



ELEFANTE MÉDIO

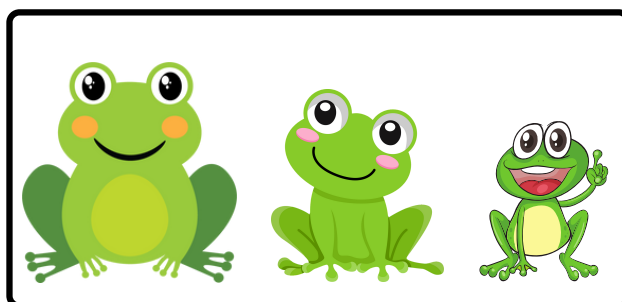

SAPO PEQUENO

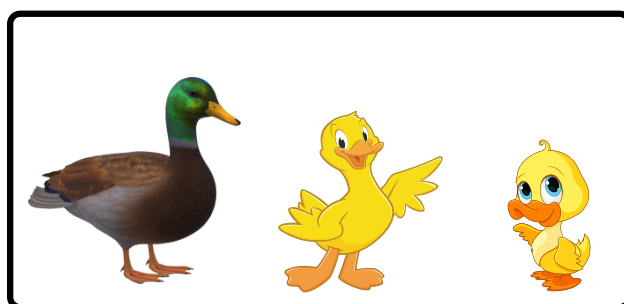

PATO GRANDE

<https://superpreparadocursos.com.br/>

Nome _____

Data: _____

Professor: _____

Turma: _____

MATEMÁTICA

LIGUE OS GRUPOS QUE CONTÉM A MESMA QUANTIDADE DE ELEMENTOS.

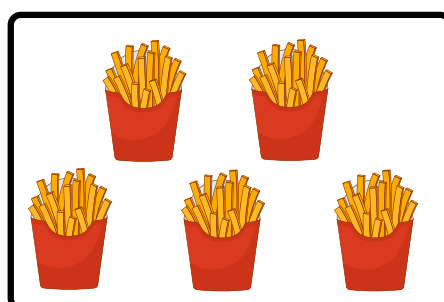
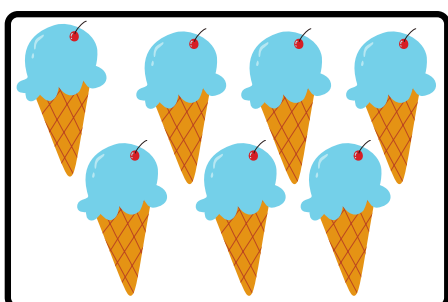
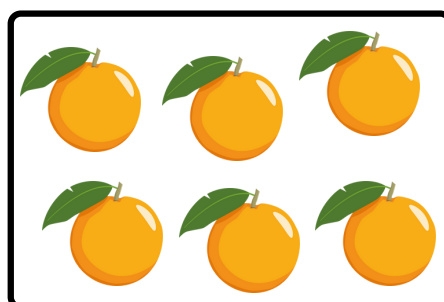
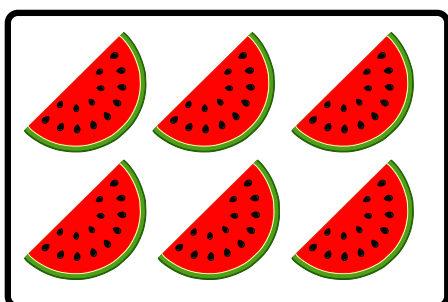
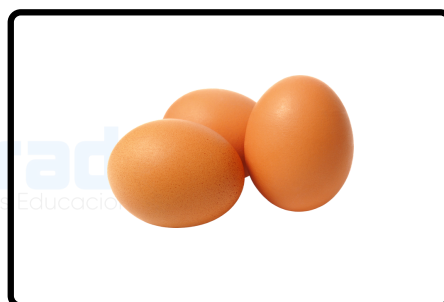
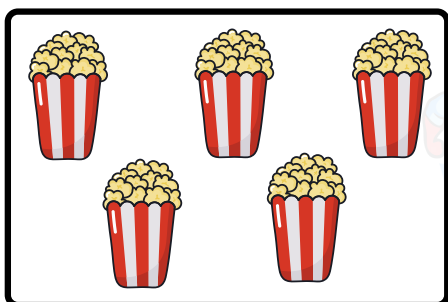
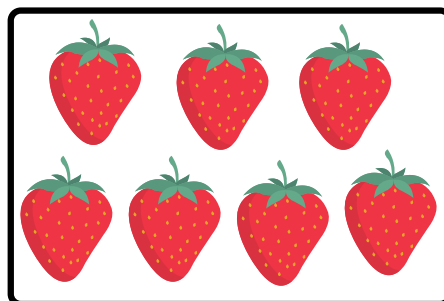
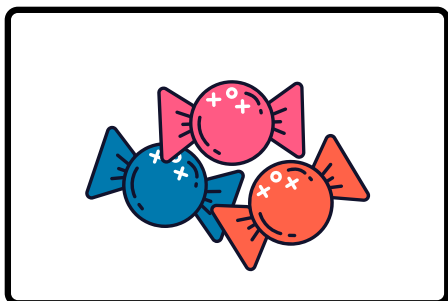

<https://superpreparadocursos.com.br/>

Nome _____

Data: _____

Professor: _____

Turma: _____

MATEMÁTICA

LIGUE OS CÁLCULOS DOS BALÕES AOS RESULTADOS NOS QUADRADOS.

$22 + 7$

14

$22 - 7$

24

$19 - 5$

29

$25 + 11$

15

$32 - 8$

29



Super Preparado
Soluções Educacionais!

<https://superpreparadocursos.com.br/>

Nome _____

Data: _____

Professor: _____

Turma: _____

MATEMÁTICA

CONTE QUANTOS ANIMAIS DOMÉSTICOS E QUANTOS SÃO SELVAGENS. DEPOIS LIGUE OS ANIMAIS AOS SEUS HABITATS.

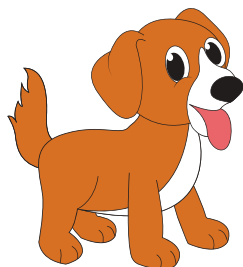

ANIMAIS DOMÉSTICOS

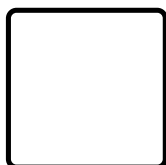

ANIMAIS SELVAGENS

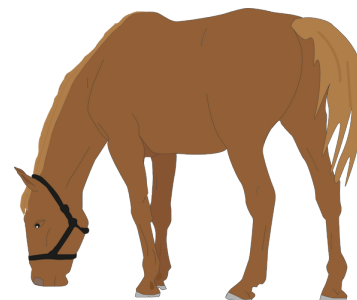

Nome _____

Data: _____

Professor: _____

Turma: _____

MATEMÁTICA

MARIA E LUCAS ESTAVAM BRINCANDO EM SEU QUARTO, QUANDO RESOLVERAM SABER QUANTOS BRINQUEDOS ELES TÊM. AJUDE-OS A CONTAR.

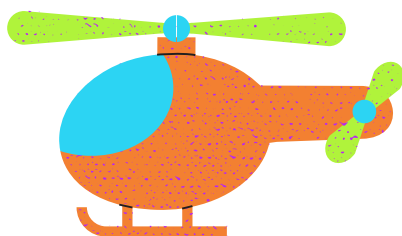
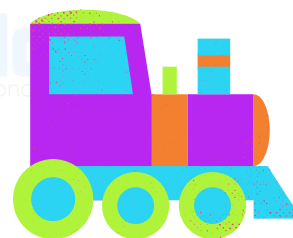
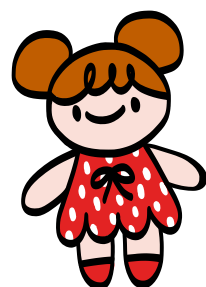
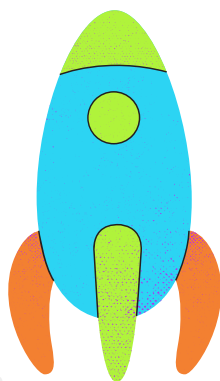

<https://superpreparadocursos.com.br/>

Nome _____

Data: _____

Professor: _____

Turma: _____

MATEMÁTICA

OBSERVE OS ANIMAIS DA FAZENDA DO JUCA E RESPONDA AS PERGUNTAS.

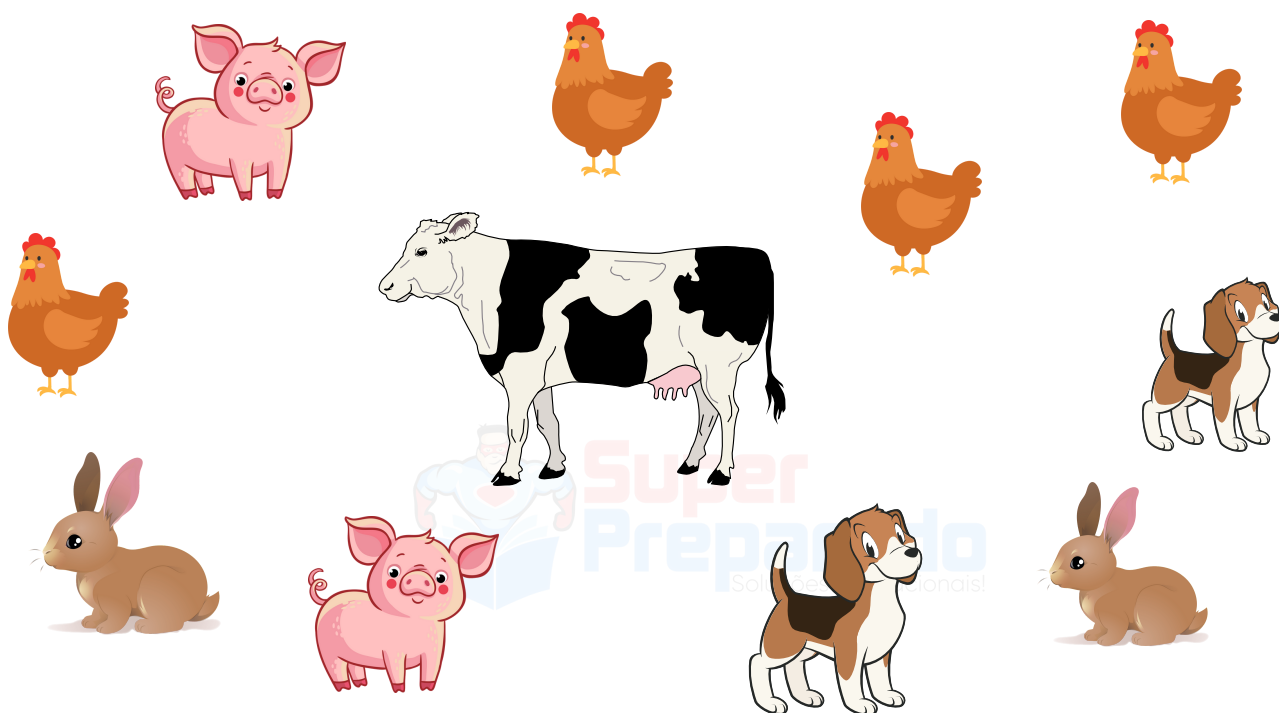

<https://superpreparadocursos.com.br/>

- . QUE ANIMAL JUCA TEM EM MAIOR QUANTIDADE? _____
- . SE O JUCA COLOCAR COELHOS E CÃES JUNTOS, QUANTOS ANIMAIS TERÁ? _____
- . SE JUCA DER 3 GALINHAS AO SEU VIZINHO, FICARÁ COM QUANTAS GALINHAS? _____
- . SE JUCA GANHAR MAIS 4 COELHOS, COM QUANTOS COELHOS ELE FICARÁ? _____

Nome _____

Data: _____

Professor: _____

Turma: _____

MATEMÁTICA

PINTE O NUMERAL CORRESPONDENTE AOS ELEMENTOS DE CADA CONJUNTO.

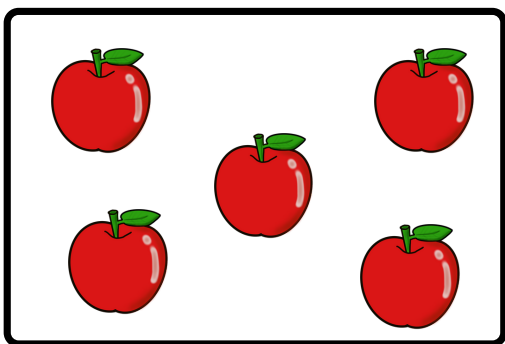

6 9 5 3

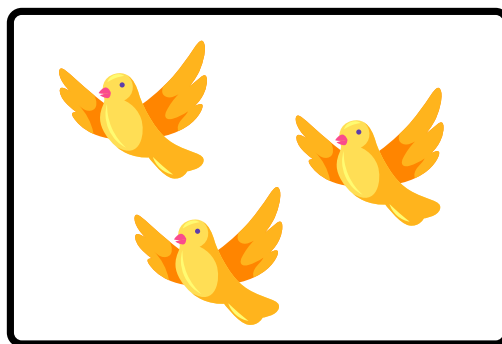

2 3 4 5



8 6 9 7

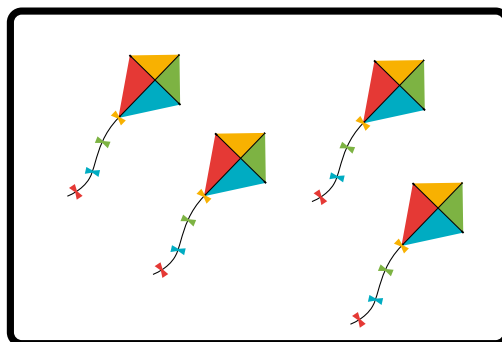

4 3 5 1



Nome _____

Data: _____

Professor: _____

Turma: _____

MATEMÁTICA

CIRCULE APENAS OS INSTRUMENTOS MÚSICAIS E
ESCREVA A QUANTIDADE.

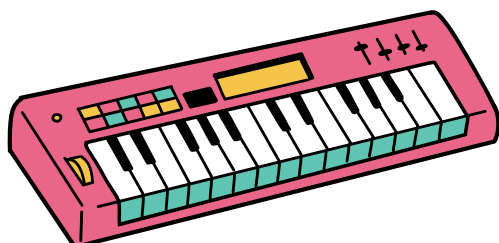
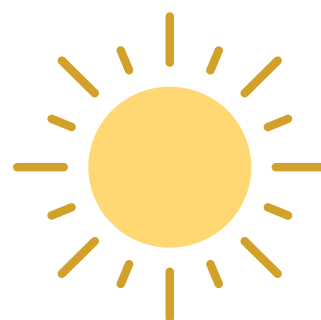

<https://superpreparadocursos.com.br/>

Nome _____

Data: _____

Professor: _____

Turma: _____

MATEMÁTICA

O SAPO TINHA 7 VIOLÕES, SABENDO QUE CADA UM POSSUI 4 CORDAS, QUANTAS CORDAS TÊM OS 7 VIOLÕES JUNTOS?



<https://superpreparadocursos.com.br/>

Nome _____

Data: _____

Professor: _____

Turma: _____

NOSSOS CURSOS

[Alfabetização E Letramento Na Educação Infantil - 100 Horas](#)

[Conhecendo As 10 Competências Da BNCC - 80 Horas](#)

[Contação De História - 180 Horas](#)

[Didática Da Educação Infantil -180 Horas](#)

[Educação A Distância - 160 Horas](#)

[Educação De Jovens E Adultos - EJA - 160 Horas](#)

[Educação Especial - 110 Horas](#)

[Educação Inclusiva - 100 Horas](#)

[Fundamentos Da Educação Escolar - 80 Horas](#)

[Gestão Escolar E Coordenação Pedagógica - 120 Horas](#)

[Introdução À Psicopedagogia - 180 Horas](#)

[Jogos Matemáticos Na Prática Docente - 120 Horas](#)

[Legislação Educacional - 100 Horas](#)

[Lei De Diretrizes E Bases Da Educação - LDB - 180 Horas](#)

[Metodologia De Ensino Para Professores Da Educação Infantil - 140 Horas](#)

[Metodologias Ativas Da Aprendizagem 140 Horas](#)

[Musicalização Na Educação Infantil - 160 Horas](#)

[Neuropedagogia - Noções Básicas - 140 Horas](#)

[Noções Básicas De Libras - 160 Horas](#)

[Práticas Em Sala De Aula Na Educação Infantil - 120 Horas](#)

[Saberes Docentes Na Educação Infantil - 120 Horas](#)

[Tecnologias Assistivas Para Educação Especial - 120 Horas](#)

[Tecnologias Digitais Na Educação - 180 Horas](#)

[Teóricos Da Educação - 120 Horas](#)

[**MAIS CURSOS - CLIQUE AQUI**](#)