

Nome _____

Data: _____

Professor: _____

Turma: _____

LÍNGUA PORTUGUESA

Leia o texto junto com a turma:

Sou uma ave
Muito útil
No meu nome
Há três letras **U**
Você já me conhece?
Eu sou o **urubu**.

Gerusa Rodrigues Pinto



a) Circule a letra U nas palavras do texto.

b) circule as figuras cujos nomes começam com a letra U.



Ugo



Raposa

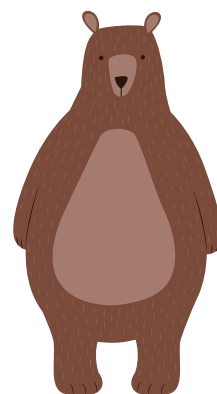

Urso



Úrsula

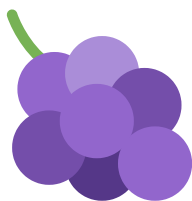

Uva



Arara

Nome _____

Data: _____

Professor: _____

Turma: _____

LÍNGUA PORTUGUESA

Leia a letra de música a seguir:

Música da Letra E

Rosimere de Souza Pereira

Égua, esquilo e elefante - te
Quantos bi - cho - chos começam com **E**
Vamos ve ver-ver
Quem consegue - gue

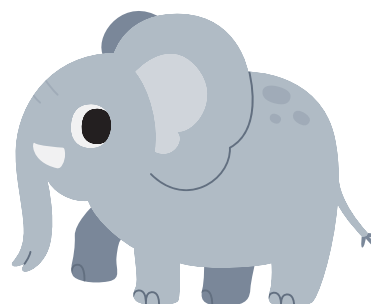

a) Recorte de jornais e revistas palavrinhas que tenham a letra E:

No início	No meio	No fim

<https://superpreparadocursos.com.br/>

Nome _____

Data: _____

Professor: _____

Turma: _____

LÍNGUA PORTUGUESA

Observe o alfabeto abaixo e separe as letras entre vogais e consoantes.

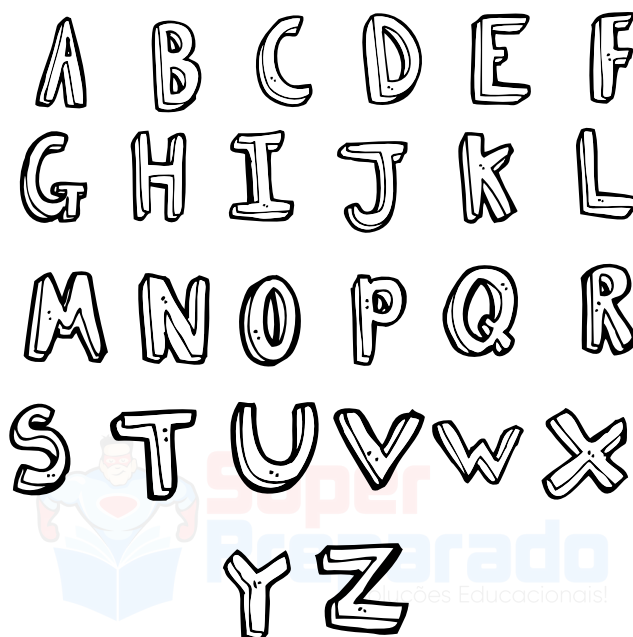

Vogais

Consoantes

<https://superpreparadocursos.com.br/>

Nome _____

Data: _____

Professor: _____

Turma: _____

LÍNGUA PORTUGUESA

Leia:

A CASA DE DONA RATA

NA CASA DE DONA RATA,
TEM UMA ENORME GOTEIRA.
QUANDO CHOVE, NINGUÉM DORME,
ACORDADO, A NOITE INTEIRA.
A GOTEIRA É TÃO GRANDE
QUE MOLHA A SALA E ACOZINHA,
QUARTO, BANHEIRO, DESPENSA
E MAIS DE VINTE RATINHAS.

DONA RATA CONTRATOU
UM RATÃO PARA O CONSERTO:
– DE QUE ADIANTA EU SUBIR,
SE O TELHADO NÃO TEM JEITO?
NÃO TEM JEITO, SEU RATÃO
EXPLIQUE ENTÃO ESSE CASO.
– SUA CASA, DONA RATA,
NÃO TEM TELHA NEM TELHADO

Seu Ratão faz consertos nas casas dos animais e para onde ele vai, leva sua caixa de ferramentas. Quais ferramentas poderiam estar guardadas na caixa do Seu Ratão?

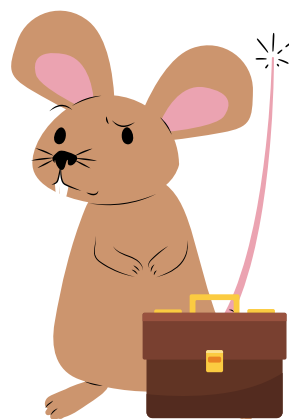

Nome _____

Data: _____

Professor: _____

Turma: _____

LÍNGUA PORTUGUESA

Escreva as vogais que faltam no nome de cada animal.

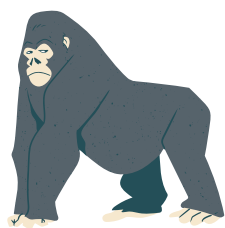

G _ R _ L _

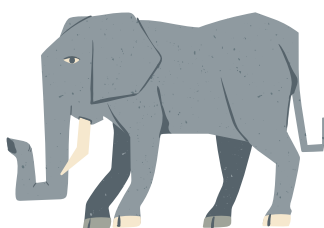

_ L _ F _ N T _



_ N Ç _



S _ P _



P R _ G _ _ Ç _

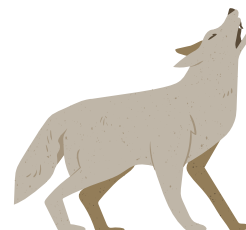

L _ B _

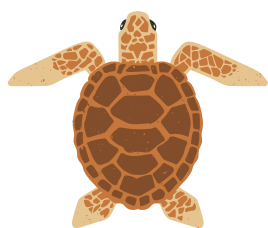

T _ R T _ R _ G _

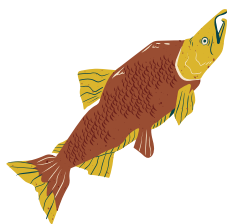

P _ _ X _



_ R _ R _

Nome _____

Data: _____

Professor: _____

Turma: _____

LÍNGUA PORTUGUESA

Pinte, no caça-palavras, todas as palavras que começam com S. Depois, escreva-as no quadro abaixo.

S	O	R	V	E	T	E
O	S	A	P	A	T	O
L	T	M	S	A	C	I
S	E	R	E	I	A	V
D	S	O	C	O	C	S
J	P	S	A	L	A	O
F	S	I	N	O	R	N
S	E	L	O	G	T	O

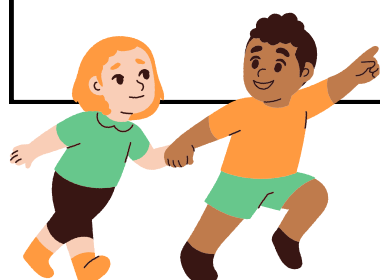

Nome _____

Data: _____

Professor: _____

Turma: _____

LÍNGUA PORTUGUESA

Ordene as letras e escreva a palavra correta. Em seguida, ligue-a ao desenho correspondente.

E M L S
A



A A
H R N

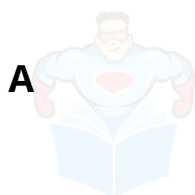

Super
Preparado
Soluções Educacionais!

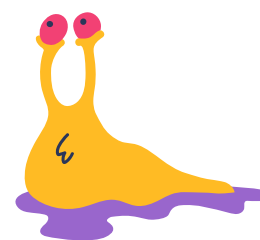

U X B
A R



M O
G R E
C O

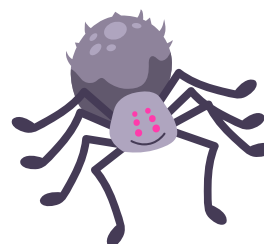

Nome _____

Data: _____

Professor: _____

Turma: _____

LÍNGUA PORTUGUESA

Pedalando eu vou!

Gi Barbosa

Pedalando eu vou
Com o meu Mingau
Rodar bicicleta
É sensacional

Não importa hora
Dia ou lugar
Com muita alegria
Eu vivo a pedalar!

a) Qual é o título do texto?

b) Que outro título você daria a ele?

c) Por que a palavra "Mingau" está grafada com letra maiúscula?

d) Circule no texto um substantivo comum.

e) Pinte de azul as palavras com duas sílabas.

f) Como são chamadas as

<https://superpreparadocursos.com.br/>

Nome _____

Data: _____

Professor: _____

Turma: _____

LÍNGUA PORTUGUESA

Complete a atividade de acordo com o modelo.

COR	NOME	LETRAS	SÍLABAS
	BRANCO	6	2
			
			
			
			
			
			

<https://superpreparadocursos.com.br/>

Nome _____

Data: _____

Professor: _____

Turma: _____

LÍNGUA PORTUGUESA

Escreva o seu nome:

Escreva o seu nome mais uma vez:

Conte as letras do seu nome e escreva o número: _____

Agora:

Pinte de **amarelo** as consoantes

Pinte de **vermelho** as consoantes

<https://superpreparadocursos.com.br/>

Nome _____

Data: _____

Professor: _____

Turma: _____

NOSSOS CURSOS

[Alfabetização E Letramento Na Educação Infantil – 100 Horas](#)

[Conhecendo As 10 Competências Da BNCC – 80 Horas](#)

[Contação De História – 180 Horas](#)

[Didática Da Educação Infantil -180 Horas](#)

[Educação A Distância – 160 Horas](#)

[Educação De Jovens E Adultos – EJA – 160 Horas](#)

[Educação Especial – 110 Horas](#)

[Educação Inclusiva – 100 Horas](#)

[Fundamentos Da Educação Escolar – 80 Horas](#)

[Gestão Escolar E Coordenação Pedagógica – 120 Horas](#)

[Introdução À Psicopedagogia – 180 Horas](#)

[Jogos Matemáticos Na Prática Docente – 120 Horas](#)

[Legislação Educacional – 100 Horas](#)

[Lei De Diretrizes E Bases Da Educação – LDB – 180 Horas](#)

[Metodologia De Ensino Para Professores Da Educação Infantil – 140 Horas](#)

[Metodologias Ativas Da Aprendizagem 140 Horas](#)

[Musicalização Na Educação Infantil – 160 Horas](#)

[Neuropedagogia – Noções Básicas – 140 Horas](#)

[Noções Básicas De Libras – 160 Horas](#)

[Práticas Em Sala De Aula Na Educação Infantil – 120 Horas](#)

[Saberes Docentes Na Educação Infantil – 120 Horas](#)

[Tecnologias Assistivas Para Educação Especial – 120 Horas](#)

[Tecnologias Digitais Na Educação – 180 Horas](#)

[Teóricos Da Educação – 120 Horas](#)

<https://superpreparadocursos.com.br/>

[MAIS CURSOS – CLIQUE AQUI](#)